

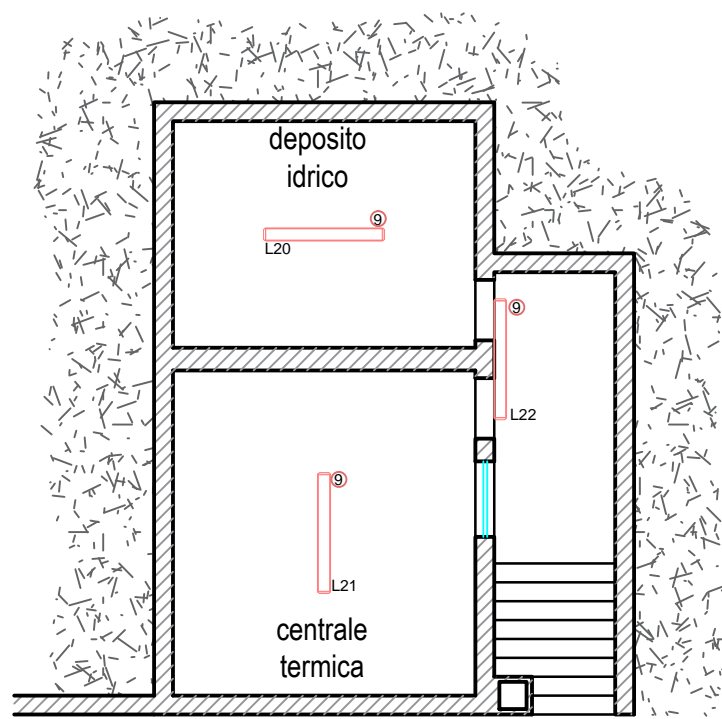

I nuovi apparecchi di illuminazione saranno individualmente comandati da dispositivi esistenti secondo lo schema attuale



PIANO SEMINTERRATO

LEGENDA DELLA SIMBOLOGIA	
	LED P = 15 W; 4000 °K; CRI 80; IP44 K06
	LED P = 29 W; 4000 °K; CRI 80; IP44 K06
	LED P = 43 W; 4000 °K; CRI 80; IP44 K06
	LED P = 48 W; 4000 °K; CRI 80; IP40 K08
	LED P = 63 W; 4000 °K; CRI 80; IP40 K08
	LED P = 28 W; 4000 °K; CRI 80; IP43 K08
	LED P = 93 W; 4000 °K; CRI 80; IP66 K08
	LED P = 230 W; 4000 °K; CRI 80; IP66 K08
	LED P = 52 W; 6500 °K; CRI 80; IP66 K08





**COMUNE DI MANCIANO**  
(PROVINCIA DI GROSSETO)

PROGETTO COMMISSIONATO DALL'AMMINISTRAZIONE COMUNALE  
CUP di PROGETTO : H87D18000740004

**EFFICIENTAMENTO ENERGETICO  
DELLA PALESTRA DI MARSILIANA**  
fondo Kyoto 4 D.M. 22 febbraio 2016

*Ubicazione : Via Cosa - Marsiliana*



TAV.  
**1/1**

SCALA: 1:100

DATA: 27/12/2018

**A5.e Sostituzione Corpi Illuminanti**

*Progetto Definitivo / Esecutivo*

IL COMMITTENTE  
(per COMUNE DI MANCIANO)

IL PROGETTISTA

Progettista : Dott. Ing. Girolamo Audino Via Don Minzoni N. 9 - 58014 Manciano (Gr)  
mail : girolamo.audino@gmail.com tel. 0564 628066 / 329 8187513